

Vergleich der Gesamtkosten

■ Hessen 2010

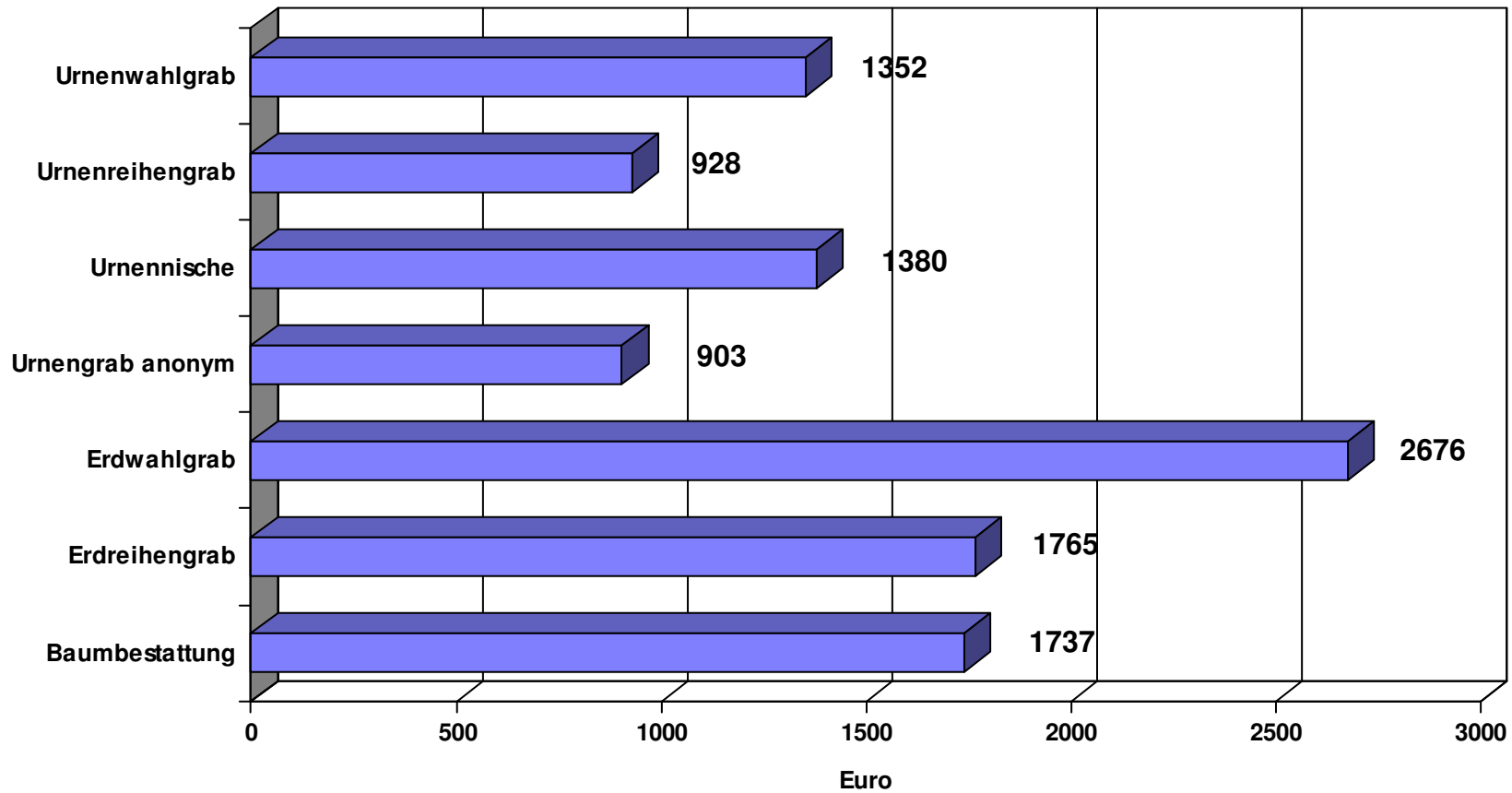

Vergleich der Grabnutzungsgebühren

■ Hessen 2010

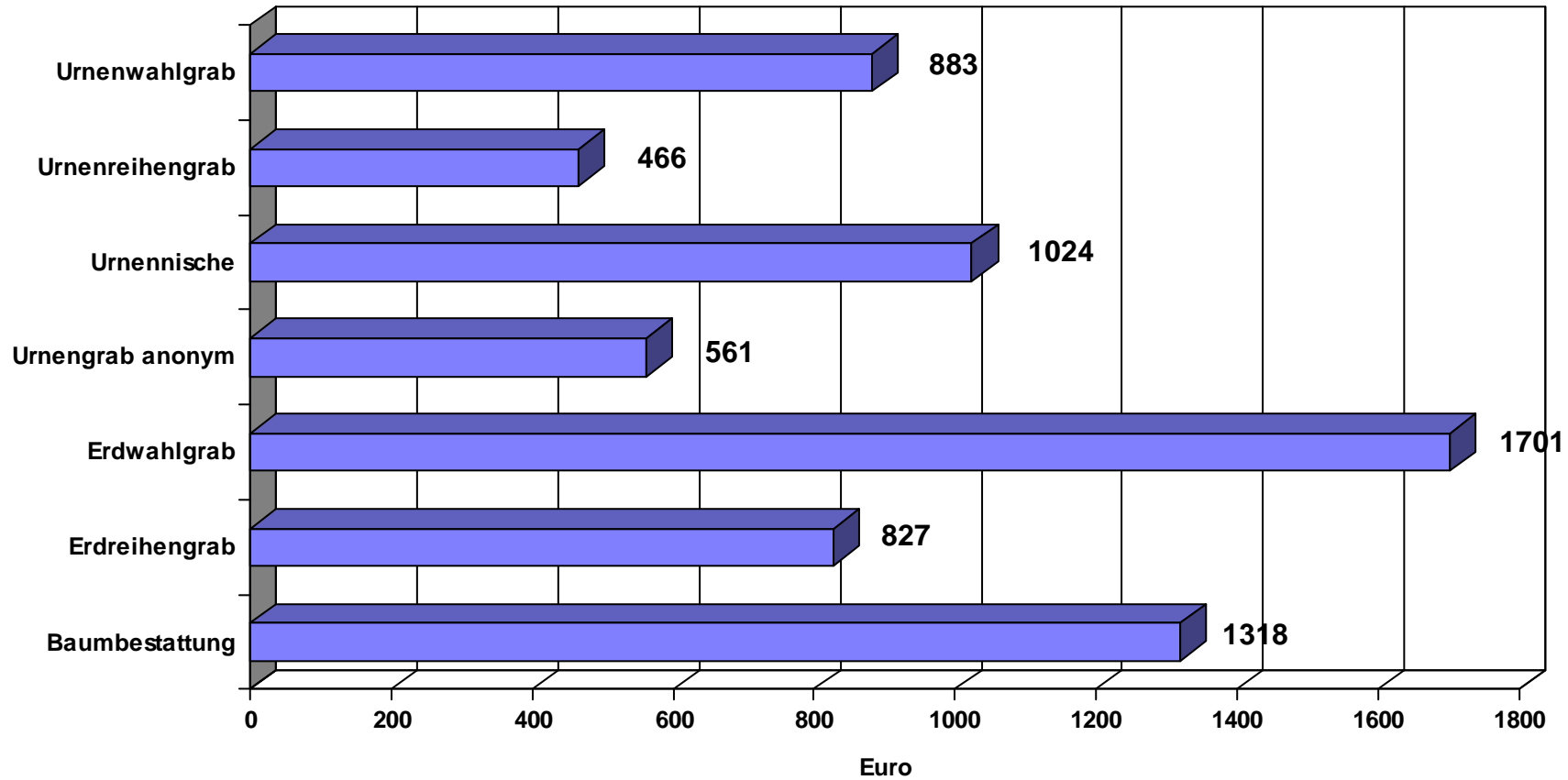

Vergleich der Bestattungsgebühren

■ Hessen 2010

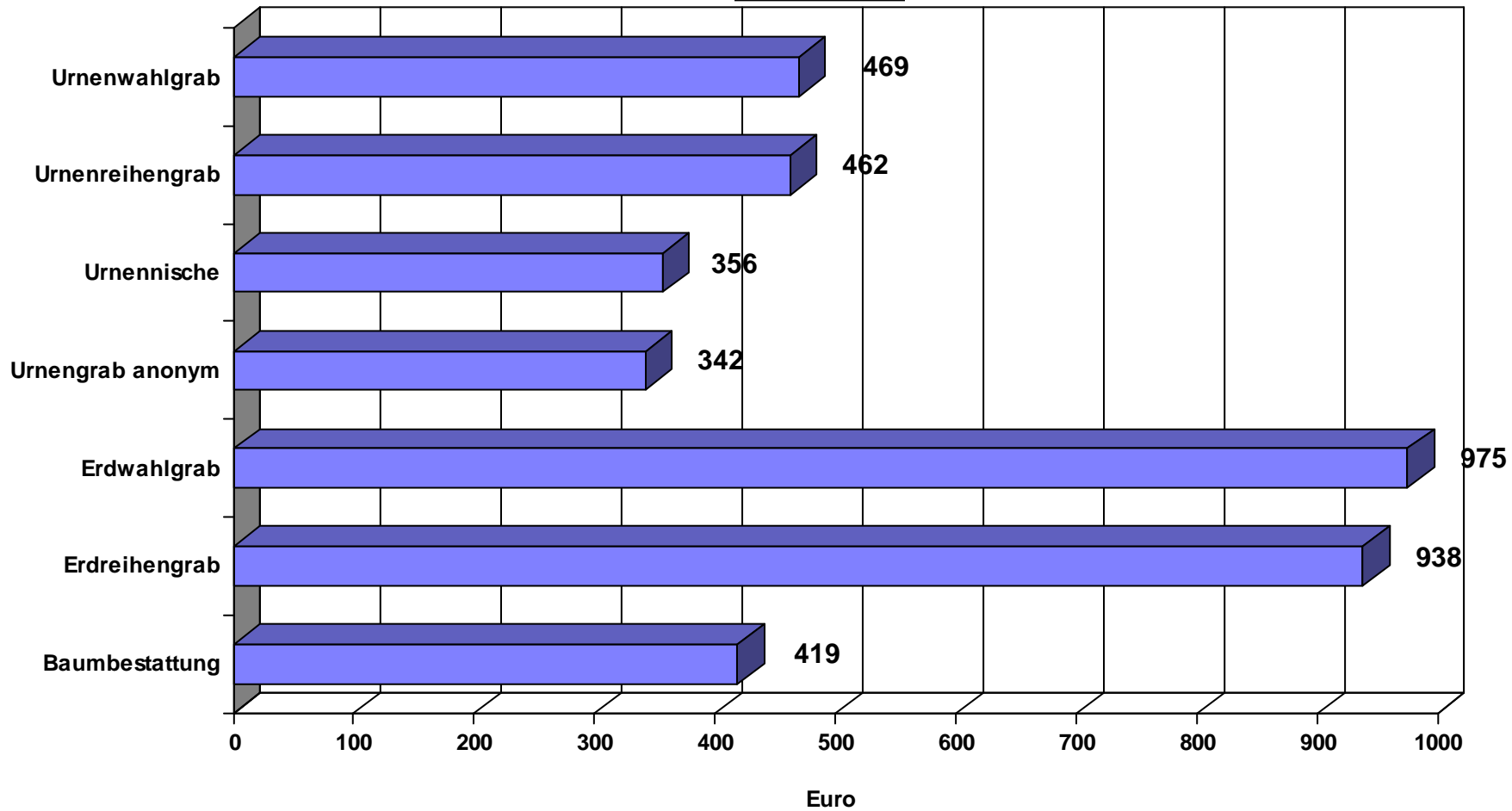

Mittelwerte für die verschiedenen Vergleichsjahre: Hessen 2010

Grabart	2004	2006	2008	2009	Aktuell
Erdreihengrab	1.243 €	1.442 €	1.589 €	1.597 €	1.765 €
Erdwahlgrab	2.058 €	2.224 €	2.404 €	2.437 €	2.676 €
Urnengrab anonym	581 €	635 €	805 €	834 €	903 €
Urnenreihengrab	639 €	726 €	827 €	848 €	928 €
Urnenwahlgrab	969 €	1.093 €	1.273 €	1.279 €	1.352 €

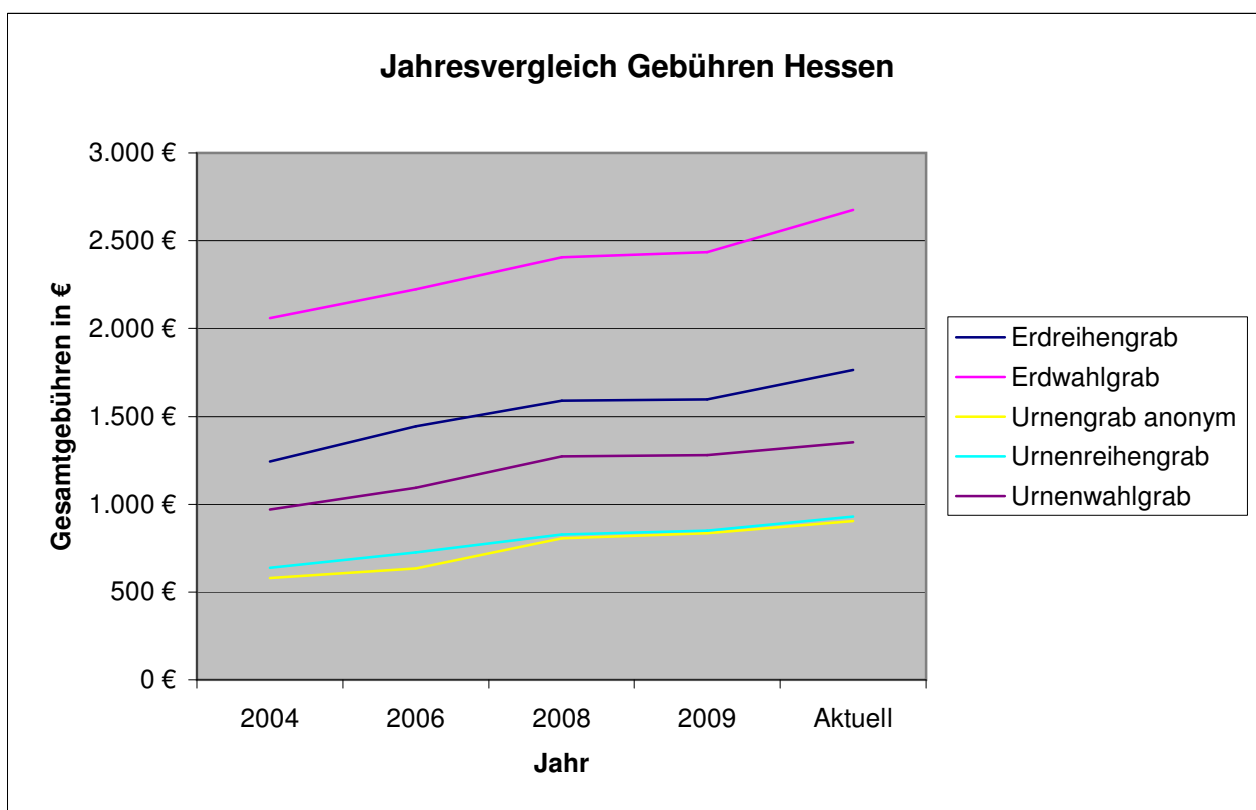

In diesem Bereich liegen die Gesamtgebühren von 80% der ausgewählten Friedhöfe

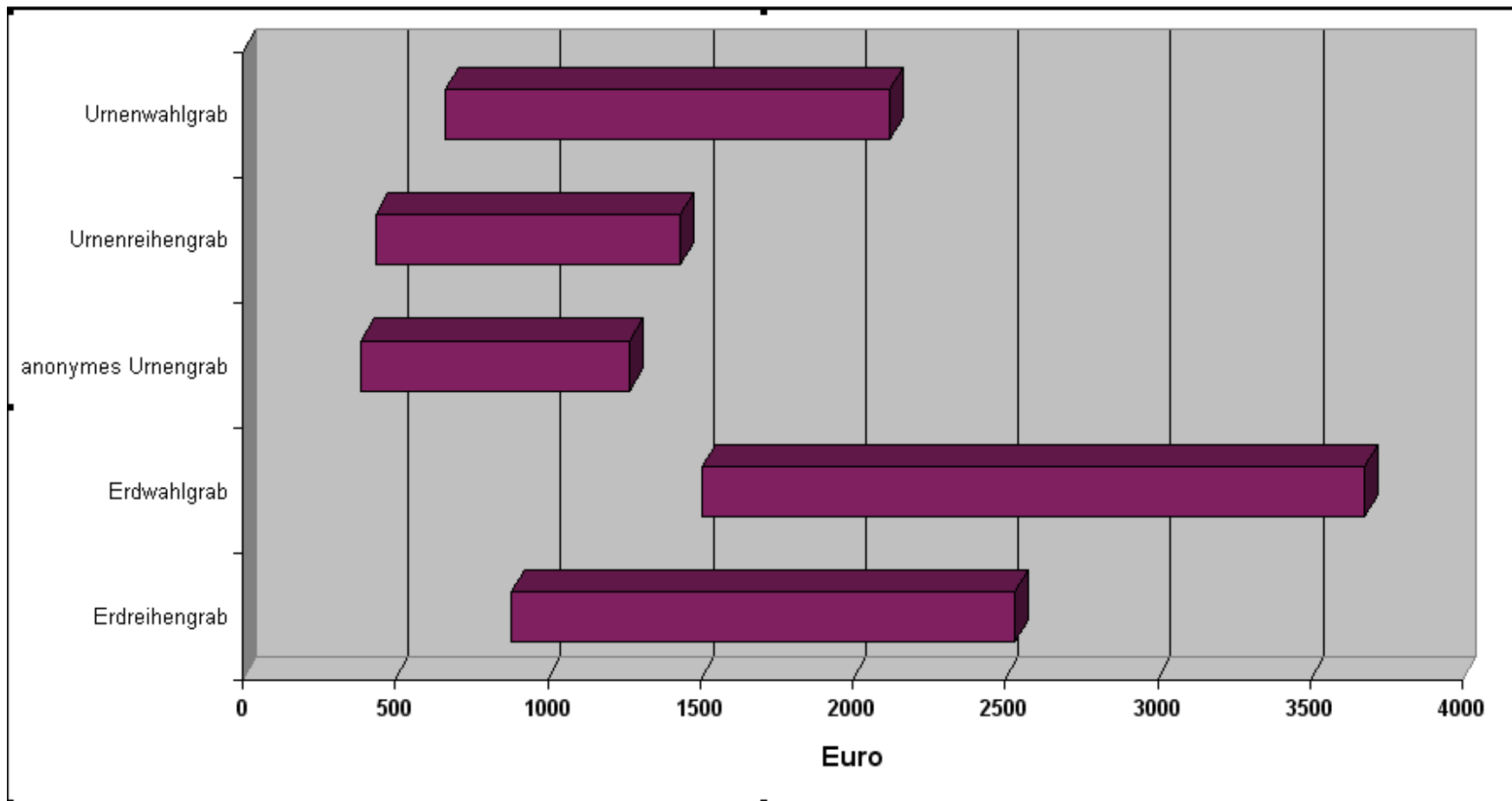

Übersicht über hohe und niedrige Friedhofsgebühren in Hessen 2010

	Stadt	Nutzungs- dauer	Bestattungs- gebühr	Grabnutzungs- gebühr	Gesamt
Erdreihengrab					
hoch	Bad Soden am Taunus	20	1.795,00	1.465,00	3.260,00
	Hattersheim am Main	25	800,00	2.218,00	3.018,00
	Heppenheim (Bergstraße)	25	1.475,00	1.500,00	2.975,00
	Dietzenbach*	25	1.590,00	1.320,00	2.910,00
	Flörsheim am Main	20	920,00	1.882,00	2.802,00
niedrig	Groß-Gerau	30	593,00	213,00	806,00
	Korbach	25	546,00	240,00	786,00
	Herborn	25	510,00	200,00	710,00
	Haiger*	30	540,00	100,00	640,00
	Aarbergen	30	447,00	180,00	627,00
Erdwahlgrab					
hoch	Kelkheim	25	980,00	4.110,00	5.090,00
	Rodgau	30	1.649,00	2.640,00	4.289,00
	Hattersheim am Main	30	855,00	3.420,00	4.275,00
	Bad Soden am Taunus	30	1.795,00	2.374,90	4.169,90
	Limburg a.d. Lahn	40	1.520,00	2.370,00	3.890,00
niedrig	Griesheim	30	745,00	720,00	1.465,00
	Aarbergen	30	447,00	960,00	1.407,00
	Groß-Gerau	30	593,00	778,00	1.371,00
	Herborn	40	510,00	850,00	1.360,00
	Haiger*	40	540,00	500,00	1.040,00
Urnenreihengrab					
hoch	Kelkheim	15	515,00	1.280,00	1.795,00
	Bad Soden am Taunus	20	970,00	735,00	1.705,00
	Kassel	20	614,50	905,00	1.519,50
	Hattersheim am Main	20	240,00	1.258,00	1.498,00
	Viernheim	25	801,00	668,00	1.469,00
niedrig	Eschborn	20	210,00	215,00	425,00
	Herborn	25	325,00	100,00	425,00
	Korbach	25	216,00	160,00	376,00
	Aarbergen	30	255,00	96,00	351,00
	Haiger*	40	290,00	50,00	340,00
Urnenwahlgrab					
hoch	Nidderau	30	709,00	1.692,00	2.401,00
	Bad Soden am Taunus	30	970,00	1.210,00	2.180,00
	Hattersheim am Main	30	280,00	1.890,00	2.170,00
	Rodgau	20	737,00	1.400,00	2.137,00
	Dreieich* /Neu-Isenburg*	30	583,00	1.550,00	2.133,00
niedrig	Mörfelden-Walldorf	30	382,00	281,00	663,00
	Bruchköbel	40	250,00	400,00	650,00
	Dillenburg	25	280,00	300,00	580,00
	Haiger*	40	290,00	200,00	490,00
	Groß-Gerau	10	308,00	170,00	478,00

	Stadt	Nutzungs- dauer	Bestattungs- gebühr	Grabnutzungs- gebühr	Gesamt
	Urnennische				
hoch	Hanau	20	337,00	2.270,00	2.607,00
	Marburg	20	410,00	2.000,00	2.410,00
	Hattersheim am Main	30	240,00	2.070,00	2.310,00
	Dreieich* / Neu-Isenburg*	30	524,00	1.477,00	2.001,00
	Weiterstadt	20	325,00	1.600,00	1.925,00
niedrig	Bruchköbel	40	190,00	500,00	690,00
	Rüsselsheim	30	234,00	433,00	667,00
	Karben	30	205,00	325,00	530,00
	Aarbergen	0	108,00	400,00	508,00
	Maintal	15	337,70	139,50	477,20
	Urnengrab anonym				
hoch	Flörsheim am Main	20	128,00	1.882,00	2.010,00
	Heppenheim (Bergstraße)	20	450,00	1.500,00	1.950,00
	Limburg a.d. Lahn	30	1.100,00	620,00	1.720,00
	Hattersheim am Main	20	110,00	1.378,00	1.488,00
	Bad Soden am Taunus	20	650,00	735,00	1.385,00
niedrig	Eschborn	20	200,00	190,00	390,00
	Pfungstadt	25	36,00	350,00	386,00
	Herborn	25	265,00	100,00	365,00
	Groß-Gerau	10	120,00	200,00	320,00
	Haiger*	20	150,00	110,00	260,00
	Baumbestattung				
hoch	Maintal	30	590,50	3.500,00	4.090,50
	Bad Hersfeld	40	295,00	2.885,00	3.180,00
	Marburg	20	440,00	2.000,00	2.440,00
	Bensheim	25	490,00	1.900,00	2.390,00
	Hanau	20	379,00	1.730,00	2.109,00
niedrig	Dreieich* / Neu-Isenburg*	30	529,00	500,00	1.029,00
	Pfungstadt	30	319,00	600,00	919,00
	Korbach	25	216,00	640,00	856,00
	Mühlheim am Main	25	831,05	0,00	831,05
	Wetzlar	15	187,00	430,00	617,00

Bei mit * gekennzeichnete Städten basieren die Angaben auf einer Internetrecherche